

I103



# NEWQUAY

- Dinard -  
Rue Ampère

PHASE 2 - TRANCHE 4

3 PIECES

Bâtiment I - I103 - 1er Étage

SÉJOUR - CUISINE	25.55 m <sup>2</sup>
ENTRÉE + PL	6.50 m <sup>2</sup>
DGT	4.29 m <sup>2</sup>
SALLE D'EAU	4.79 m <sup>2</sup>
WC	2.79 m <sup>2</sup>
CHAMBRE 1 + PL	9.74 m <sup>2</sup>
CHAMBRE 2	13.04 m <sup>2</sup>
CELLIER	0.52 m <sup>2</sup>
<b>SUPERFICIE HABITABLE TOTALE</b>	<b>67.22 m<sup>2</sup></b>
LOGGIA	8.08 m <sup>2</sup>

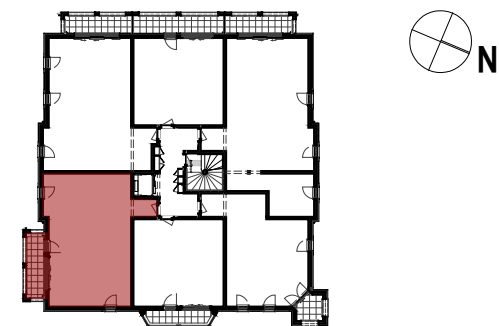

**LÉGENDE**

	Gaine technique	F	Fenêtre
	Tableau électrique	PF	Porte-fenêtre
	Soffite	PC	Portes Couissantes
	PL	VR	Volet Roulant
	BEC Ballon d'eau chaude	VRE	Volet Roulant Electrique
	CH Chaudière	S	Seuil
	AB Allège Béton		

22 NOVEMBRE 2022

**RICARDO BOFILL**  
TALLER DE ARQUITECTURA

Echelle

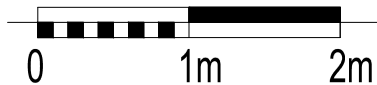

NOTA : Les surfaces, côtes, gaines, retombées, soffites et faux plafonds ainsi que l'emplacement des sanitaires ne sont pas tous figurés ou le sont à titre indicatif. Des modifications sont susceptibles d'être apportées à ce plan en fonction des impératifs administratifs, des contraintes techniques de conception et des tolérances d'exécution, tant en ce qui concerne les dimensions libres que les équipements et les réseaux divers, les appareillages sanitaires et électriques. Seuls seront fournis les équipements figurant sur le descriptif en annexe de l'acte de vente.

"NEWQUAY batiment G-H-I " à DINARD

N° logement : **I 103**

Nom Acquéreur :

Typologie Logement : **T3**

Désignation	Localisation	Choix
Carrelage "PORCELANOSA"	Entrée - dégagement cellier / Séjour - cuisine / WC	BOTTEGA ACERO <input type="checkbox"/> BOTTEGA CALIZA <input type="checkbox"/> RIVOLI <input checked="" type="checkbox"/> INDIC <input type="checkbox"/>
Carrelage "PORCELANOSA"	sol salle de bain	BOTTEGA ACERO <input type="checkbox"/> BOTTEGA CALIZA <input type="checkbox"/> RIVOLI <input checked="" type="checkbox"/> INDIC <input type="checkbox"/>
Carrelage "PORCELANOSA"	Faïence Intérieur douche	BOTTEGA ACERO <input type="checkbox"/> SPIGA BOTTEGA <input type="checkbox"/> BOTTEGA CALIZA <input type="checkbox"/> RIVOLI <input type="checkbox"/> INDIC <input checked="" type="checkbox"/>
IGUAZI C	Coloris façade meuble vasque	BOIS NATUREL <input checked="" type="checkbox"/> BRUN ARCADIA <input type="checkbox"/> ANTHRACITE MAT <input type="checkbox"/> GRIS CERUSE <input type="checkbox"/> ALBATROS <input type="checkbox"/>
PARQUET CONTRE COLLE Berry Alloc	Chambres	ALBATRE <input type="checkbox"/> ARGIL <input checked="" type="checkbox"/> NATURE CHENE AUTHENTIQUE <input type="checkbox"/> NATURE CHENE NATUREL <input type="checkbox"/> NUDE CHENE NATUREL <input type="checkbox"/>

**Meuble évier dans la cuisine**, poser meuble évier y compris faïence :

NON

OUI

Fait à : **21/01/23**  
 Le :  
 Signatures clients :